

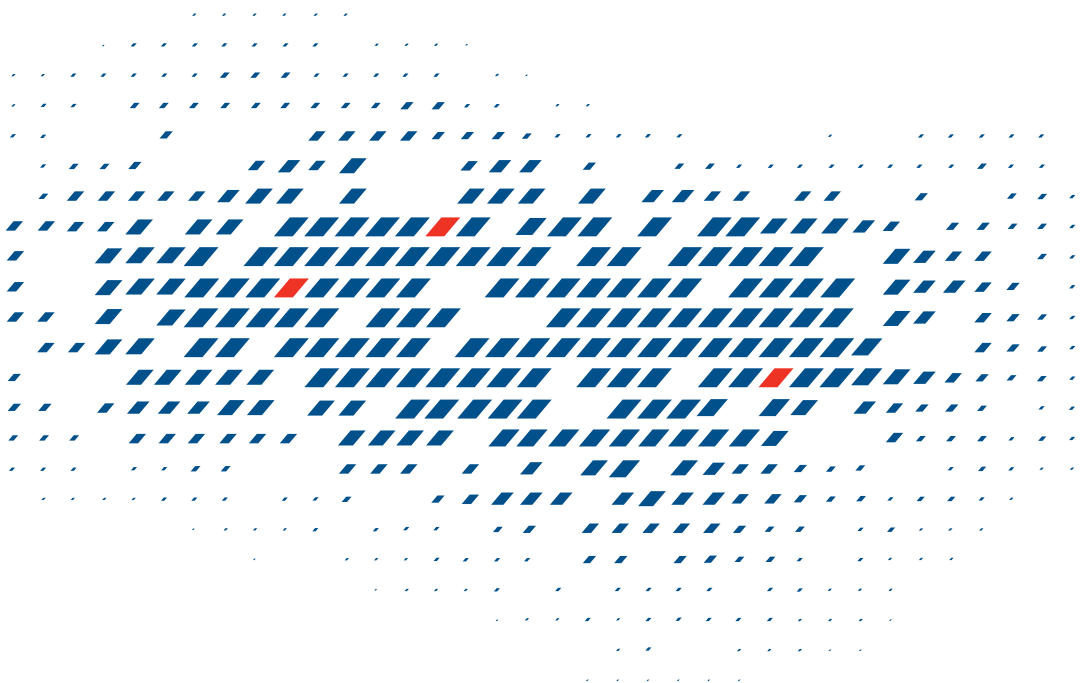

gradient.Systemintegration

# esQlab.online

Innovative & intelligente  
Softwarelösungen  
für **Gesundheitswesen**



Praxisverwaltung so einfach  
wie Online-Banking?

es**Qlab**.online!

Eine Praxis mit vielen hundert Ärzten?

Hunderte oder tausende von Praxen?

Millionen von Patienten?

Eine kleine Praxis mit nur wenigen Patienten?

Komplexe Abrechnungsmodalitäten für die Praxismitglieder großer Verbände?

Sonderregelungen für bestimmte Einsatzszenarien?

Sonderverträge?

Eigene Formulare?

Hier fühlt sich es **Qlab**.online zu Hause.  
Alle diese Einsatzfelder sind abbildbar  
und praxiserprobt.

## AUF EINEN BLICK

Ob in der eigenen Niederlassung, Praxisverbänden oder in Notdienstpraxen: Datenerfassung und Dokumentation wird stets ein Teil der täglichen Arbeit bleiben. Diese Tätigkeiten effizient zu gestalten, auf das wirklich Notwendige zu reduzieren, um möglichst viel Zeit dem Patienten widmen zu können, ist die Prämisse von **esQlab**.online.

Ein PC oder Notebook und ein Kartenleser, ein sicheres Netz und die Praxis ist startklar. Es gibt keine speziellen Hardwareanforderungen, keine Softwareinstallation, keine einzuspielenden Updates. WEB-Browser öffnen, Adresse der **esQlab**.online-WEB-Anwendung eingeben: Fertig.

**esQlab**.online ist durch die Kassenärztliche Bundesvereinigung zertifiziert.





## SICHERHEIT

Mit dem WEB-Browser auf der Arztseite wird über einen gesicherten Kanal mit einem WEB-Server in einer privaten Cloud (z.B. einer KV) kommuniziert. Alle erfassten Daten werden in Echtzeit in einer zentralen Datenbank mehrfach redundant abgelegt.

esQlab.online speichert keine lokalen Daten. Ein Verlust oder Defekt der Hardware in der Praxis bleibt ohne jede Auswirkung auf die bislang erhobenen Informationen. Die Notwendigkeit von regelmäßigen Datensicherungen entfällt. Der Betreiber der privaten Cloud stellt die 100%-ige Verfügbarkeit und Integrität der Daten sowie deren gesetzeskonforme Langzeitarchivierung sicher.

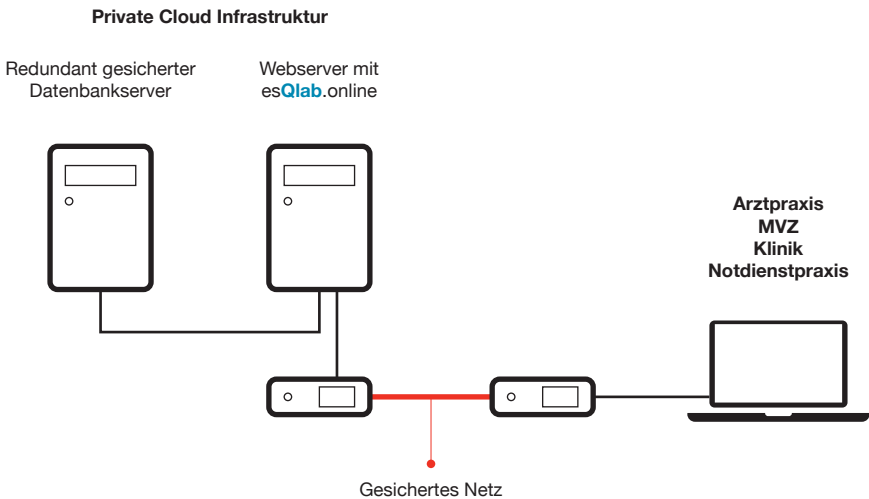

## **MINIMALE HARDWARE-VORAUSSETZUNGEN**

Die Abrechnungssoftware wird nicht mehr auf dem Praxiscomputersystem installiert, sondern an zentraler Stelle für alle interessierten Ärzte bereitgestellt und aktuell gehalten. Damit genügt seitens der Praxis ein Standard-PC oder ein einfacher Notebook ohne weitere Branchensoftware, um Abrechnungsprozess, Dokumentation und Formularbedruckung auszuführen.





## **INTUITIV BEDIENBARE ANWENDUNG MIT MINIMALEM SCHULUNGSaufWAND**

es**Qlab**.online wurde mit dem Ziel intuitiver und maximal einfacher Bedienung geschaffen. Für jede relevante Aufgabe gibt es genau einen weitestgehend selbsterklärenden Weg.

Die Erfassungsoberfläche orientiert sich an den bekannten Formularen (Abrechnungsschein, Überweisungsschein, Notfallschein und Laborschein).

Kartenleser und Tastatur ersetzen den Kugelschreiber, der WEB-Browser das Papier.

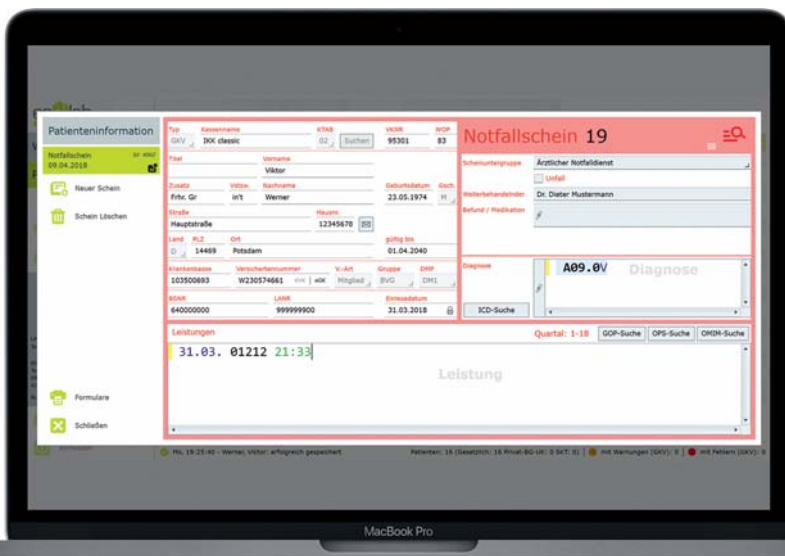

Bereits während der Datenerfassung durch den Arzt oder eine(n) MFA erfolgt auf Basis der zentral bereitstehenden und zu jedem Zeitpunkt aktuellen Stammdaten und Plausibilitätskatalogen mit jeder Eingabe eine vollständige Validierung der Daten und eine Visualisierung von noch erforderlichen Arbeiten ohne jede Verzögerung.

The image shows a screenshot of a web-based form. A dropdown menu is open for the field 'Scheinuntergruppe', with 'Ärztlicher Notfalldienst' selected. Below the dropdown, there is a checkbox labeled 'Unfall'. A red tooltip box is overlaid on the form, containing the text: '07. Auf Notfallscheinen muss ein Weiterbehandelnder angegeben werden'. Other visible labels include 'Geburtsdatum', 'Gesch.', and 'gültig bis'.

## ROLLEN UND RECHTE

esQlab.online bleibt auch hinsichtlich der Benutzerrollen einfach und unterscheidet lediglich zwischen Ärzten und nichtärztlichen Benutzern.

Darüber hinaus können Benutzern erweiterte Rechte zugewiesen werden, die es beispielweise erlauben, die Abrechnung in der KV einzureichen oder stellvertretend für andere tätig zu werden.

Unabhängig von konkreten Rollen ist jederzeit nachvollziehbar, wer welche Informationen erfasst hat. Relevante Dokumente werden revisions sicher abgespeichert.



## ZERTIFIZIERTE MEDIKAMENTENDATENBANK

esQlab.online stellt eine zentrale, zertifizierte Medikamentendatenbank bereit, die durch den Betreiber der esQlab.online-WEB-Anwendung automatisch im Abstand von zwei Wochen für den Anwender transparent aktualisiert wird.

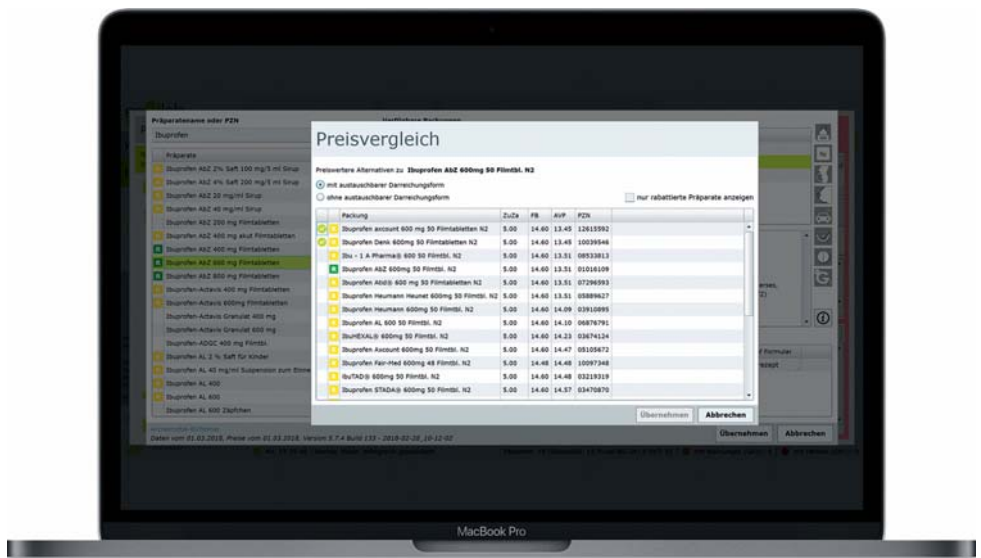

Es gibt nichts zu tun: Das System ist immer auf dem neuesten Stand.

## STAMMDATEN

Ebenso wie die Medikamentendatenbank werden auch Stammdaten zentral bereitgestellt. Egal wann man mit esQlab.online arbeitet: Die Stammdaten sind immer aktuell.



Auf allen Stammdaten (Kostenträger, Diagnosen, Gebührenordnungen, OP-Schlüssel usw.) sind Suchen ohne wahrnehmbare Verzögerungen möglich.

## FORMULARDRUCK

Krankenkasse bzw. Kostenträger		IKK classic/BVG 83		Hilfs- mittel BVG	Impf- stoff	Spr- St. Bedarf	Begr- Platz	Apotheken-Nummer / BK	
Name, Vorname des Versicherten		Werner		Zuzahlung		Gesamt-Brutto			
geb. am		23.05.74		Arzneimittel-Hilfsmittel-Nr.		Faktor		Taxe	
Hauptstraße 123456789		D 14469 Potsdam		1. Verordnung					
04/40		Status		2. Verordnung					
Kostenträgerkennung		Versicherten-Nr.		3. Verordnung					
103500693		W230574661		Status		1 6 4			
Betriebsstätten-Nr.		Arzt-Nr.		Datum		09.04.18			
640000000		999999900		Rp, (Bitte Leerräume durchstreichen)		Vertragsarztstempel			
				Ibuprofen axcount 600 mg 50 Filmtabletten		Dr. Dieter Testarzt			
				N2		Dr. Testarzt			
						Testbetriebsstätte			
						640000000			
						Elbstraße 21			
						03172 Chemnitz			
						Unterschrift des Arztes			
Bei Arbeitsunfall auszufüllen!		Abgabedatum in der Apotheke							
Unfalltag		Unfallbetrieb oder Arbeitgebernummer							

esQlab.online unterstützt sowohl den Druck auf klassischen Formularen wie auch die Blankoformularbedruckung.  
Das zu erwartende Druckergebnis wird exakt visualisiert.





### esQlab.online **IM OFFLINE-MODUS**

Mit esQlab.online ist auch der Betrieb bei Ausfall der Internetverbindung garantiert. Ein speziell dafür entwickelter Offline-Modus garantiert den ununterbrochenen Betrieb einer Arztpraxis.

# Rettungsdienst **RD.net**

Auf gleicher technologischer Basis aber mit einer anderen Zielgruppe steht die **RD.net** Anwendung bereit. Diese erlaubt die Abrechnung von ärztlichen Leistungen im direkten Nachgang zum Einsatz.

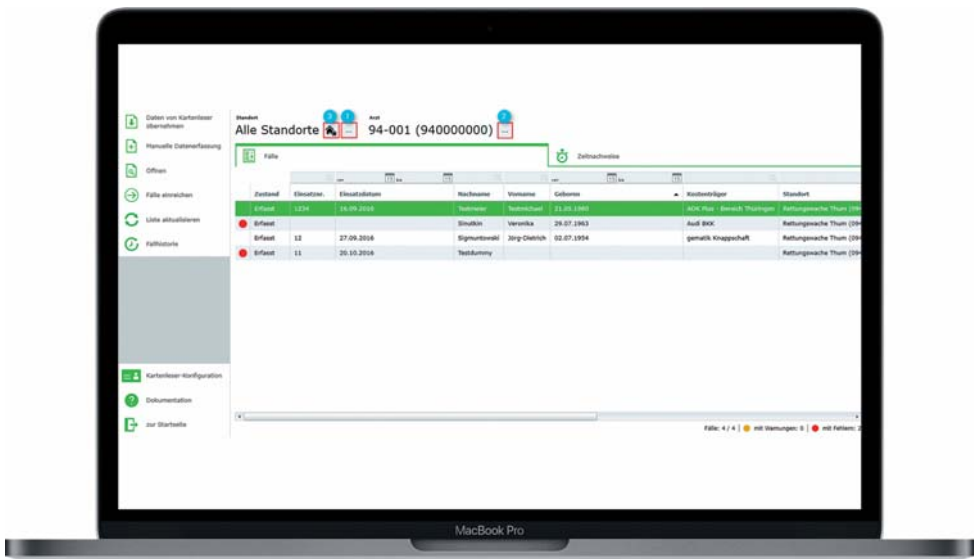

Mit einem mobilen Kartenleser können während des Rettungsdiensteinsatzes Patientendaten aufgenommen und nach Rückkehr in die Leitstelle direkt übernommen werden. Die so erfassten Patienteninformationen müssen mit Einsatzzeiten, Einsatzorten und Diagnosen angereichert werden.

Die vollständige Dokumentation eines Falls erfordert zumeist deutlich weniger als eine Minute. Ist der Fall „grün“, kann der Einsatz direkt abgerechnet werden.

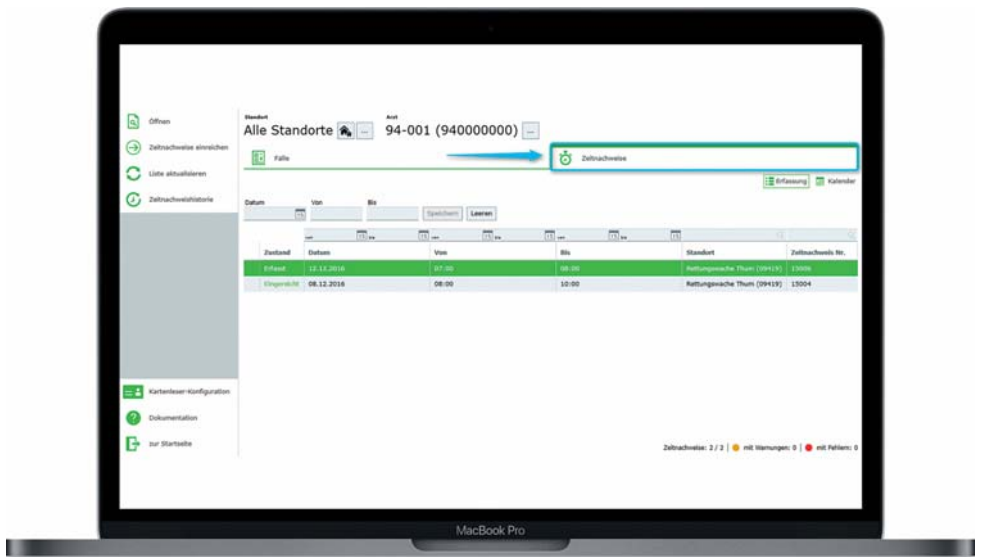

Neben den Einsätzen erlaubt **RD.net** auch die Erfassung von Bereitschaftszeiten. Damit sind alle Informationen vorhanden, um einen vollautomatischen Abrechnungs- und Vergütungsprozess in Gang zu setzen.

**gradient.Systemintegration GmbH**  
ein Unternehmen der **DAVASO** Gruppe

Weiherstraße 10,  
78224 Singen, Deutschland

**t** +49 / 7731 / 79772-0

**f** +49 / 7731 / 79772-16

**e-mail** info@gradient.de

[www.gradient.de](http://www.gradient.de)

